

# MANUAL iTPV

**Sunegocio** Tickets Resumen Artículos Preferencias

Empresa: Su Negocio  
 Dirección: Av. Maresme 12  
 Localidad: Mollet del Valles 08230  
 CIF/NIF: 8986666666  
 Teléfono: 93 58999999  
 eMail: sunegocio@sunegocio.com  
 N° Registro:

Vendedores

Nombre	Apellidos	Cargo
Pilar		
Ana		

Importar Logo Texto pie ticket Gracias por su compra

Cambiar idioma interface Moneda

Castellano €

Familias Artículos

Fundas Memos Libres Auriculares

www.filemakerprojects.net

## Preferencias:

En esta pantalla puede configurar los datos de su empresa, logo, idioma, moneda por defecto, añadir o eliminar vendedores.

También puede introducir o modificar las familias de los artículos. Clickando en el la foto de la familia se abre un cuadro de dialogo para escoger la foto de la familia.

El programa es multidioma: Castellano, Catalán y Inglés



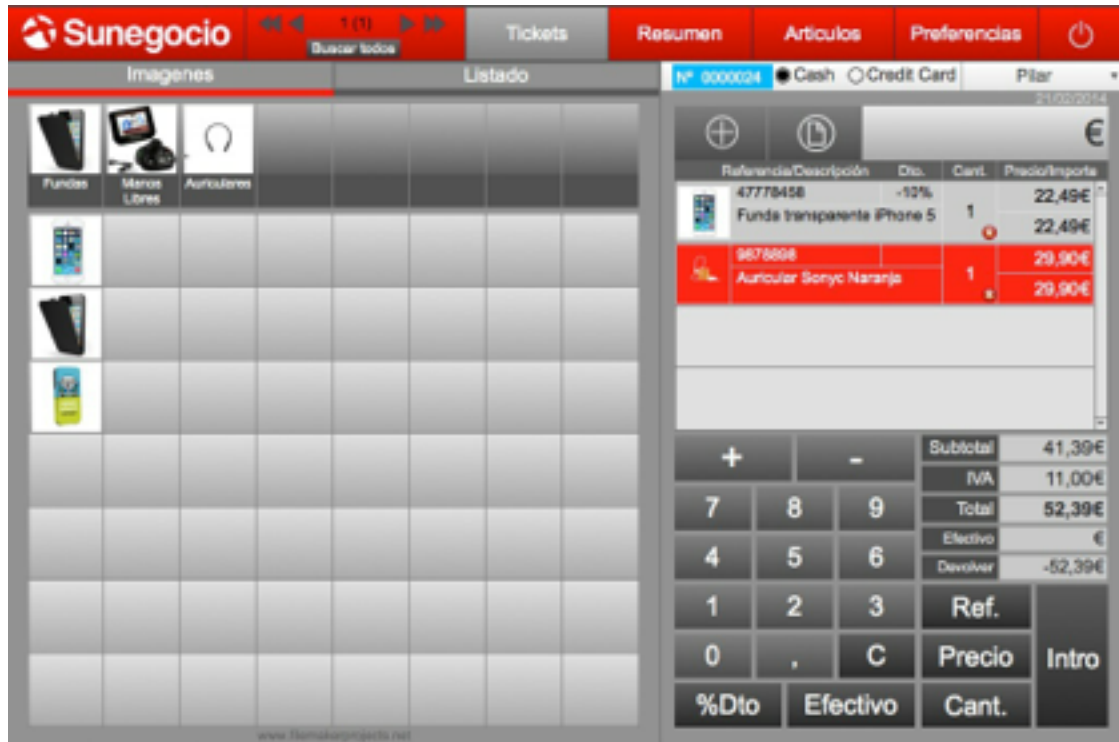

## Pantalla Tickets

**Botón imágenes:** desde aquí puede seleccionar los artículos por las imágenes. En la parte superior puede seleccionar las familias y se muestran los artículos que pertenecen a dicha familia.



**Botón Listado:** Desde aquí puede buscar en el listado los artículos por familias y descripción.



Clickando en el artículo se añade al ticket seleccionado 1 artículo con su precio.

Puede borrar un línea del ticket clickando en el botón 

Es obligatorio introducir el nombre de un vendedor y el tipo de pago, este por defecto es cash (efectivo)



Nuevo ticket



Cerrar y imprimir el ticket

Quando un ticket esta cerrado el número se pone en azul para indicar que el ticket esta procesado y que no se puede modificar.

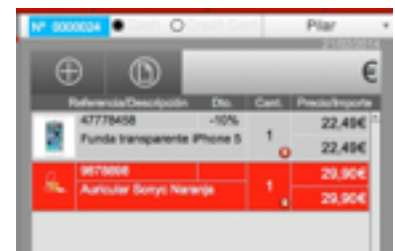

Para la aumentar o disminuir la cantidad de un articulo utilice los botones **+** y **-** del teclado.

Para introducir un descuento en un articulo, primero seleccione un artículo.

Introduzca el descuento que desee, y seguidamente pulse la tecla **% Dto** y después **Intro**. El descuento aparecerá en la linea del artículo y recalculará el precio.

Con las teclas REF, PRECIO, CANT puede introducir líneas de venta manualmente.

Marque la referencia que desee, y seguidamente pulse la tecla **Ref.** y después **Intro**

Para introducir el precio, introduzcalo en el teclado y seguidamente pulse la tecla **Precio** y después **Intro**

Utilize el mismo proceso para la cantidad

Si el pago es en efectivo, introduzca la cantidad recibida, y seguidamente pulse la tecla **Efectivo** y después **Intro**. En el ticket aparecerá la cantida recibida y a devolver.



Clikando en este botón puede introducir un nuevo articulo con el código. Tambien lo puede utilizar para introducirlo mediante un lector de código de barras

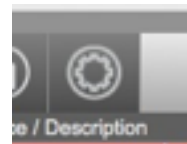

Puede cambiar el la pantalla de introducción de datos mediante el boton keyboard / touch

En modo touch puede introducir los datos de manera táctil ideal para utilizar con un iPad.

En modo Keyboard puede introducir los datos mediante el teclado.

**Keyboard / Touch**

## Resumen

En esta pantalla puede ver las ventas por tickets o artículos, para ver la evolución de sus ventas tanto sea por artículo, día, vendedor, proveedor

Puede buscar entre 2 fechas mediante los 2 campos de fecha superiores.

Fecha	Ticket	Cantidad	Subtotal	IVA	Importe	Efectivo/Tarjeta	Alícuota	Vendedor
21/02/14	0000024	1	41.39 €	11.00 €	52.39 €	Cash	2014_2	Pilar
21/02/14	0000025	2	90.00 €	0.00 €	90.00 €	Cash	2014_2	
Total Cash			131.39 €	11.00 €	142.39 €			
Total 21/02/2014			131.39 €	11.00 €	142.39 €			
Total 2014_2			131.39 €	11.00 €	142.39 €			

En Resumen tickets se muestra las ventas por tickets.

Clickando en la línea seleccionada nos mostrará el ticket asociado

Clickando en Fecha saldrán agrupadas las ventas por tipo de pago, días, mes de la venta.

Clickando en Vendedor/a saldrán agrupadas las ventas por vendedor dentro del periodo de la búsqueda

Fecha	Artículo	Familia	Descripción	Proveedor	Ticket	Cant.	Precio	Importe	Alícuota
21/02/14	0123456				0000025	2	45.00 €	90.00 €	2014_2
Total 21/02/2014						2		90.00 €	

En Resumen Articulos podemos ver las ventas agrupadas por artículos, fecha, familias, proveedor y mes dentro del periodo de la búsqueda que hayamos realizado

Clickando en la línea seleccionada nos mostrará el ticket asociado

Con iTPV puede trabajar desde dispositivos Mac, Windows, IOS y desde un navegador web si la base de datos esta hospedada en Filemaker Server.

La licencia de Filemaker no esta incluida en el precio.

También puede trabajar con una versión Runtime, que lleva incorporada el motor del programa Filemaker y no tiene el coste de licencia, pero solo se puede trabajar en modo monousuario.